Beter gekeurd
Bien vérifié

PROCES-VERBAL DE CONTROLE D'UNE INSTALLATION ELECTRIQUE BASSE TENSION

L'INSTALLATION EST CONFORME

L'examen s'opère selon l'instruction de travail 10Ie006 sur base des prescriptions indiquées ci-dessous.

Votre contrôle a été effectué par BTV ASBL, bureau BTV Brabant Wallon, Avenue Wilmart 129 boîte 1, 1360 PERWEZ
T: 081 65 84 59, E: btv.brabantwallon@btvcontrol.be

Rapport N°: 0293-200527-03

Date du contrôle: 27/05/2020
Extra date du contrôle:

DONNEES GENERALES:

ADRESSE DE L'INSTALLATION: DK & ASSOCIATES
FORT-JACOLAAN 73/app2
1180 UCCLE

PROPRIETAIRE: DK & ASSOCIATES
Adresse: FORT-JACOLAAN 73/app2
1180 UCCLE

DEMANDEUR: VD TECHNOLOGY EVENTS & CONSULTING
Adresse: CHAUSSÉE OLIVIER DEHASSE 3
1367 RAMILLIES

INSTALLATEUR: VD TECHNOLOGY EVENTS & CONSULTING
Adresse: CHAUSSÉE OLIVIER DEHASSE 3
1367 RAMILLIES

TVA ou CI: 0836779804

EAN:

Visualisation de l' installation

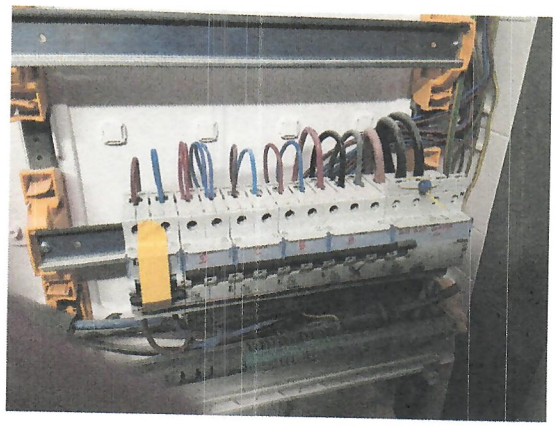

Compteur n°

Index:

DESCRIPTION GENERALE ET CARACTERISTIQUES:

Type d'installation:	Nouvelle installation	Type des locaux:	Appartement
Début travaux fondations:	Après 01/10/1981	Installation électrique:	Après 01/10/1981
Raccordement tension:	3x230V	RGIE art.:	86
Câble aliment. tableau princ.:	XVB 4 x 10 mm²	Protection raccordement:	max63 A
Type électrode de terre:	Boucle	Inter. gén. type:	4p 63A/300mA
Nombre de tableaux:	2	Nombre de circuits term.:	4058511146
Facteurs d'influences externes:		Schéma:	TT

Maatschappelijke zetel / Siège social: Neerveldstraat 109 bus 6 / Rue Neerveld 109, Boîte 6, B-1200 Brussel / Bruxelles / Ondernemingsnummer / Numéro d'entreprise: 0406.486.616 / RPR Brussel / RPM Bruxelles

BTV Beter gekeurd
Bien vérifié

PROCES-VERBAL DE CONTROLE D'UNE INSTALLATION ELECTRIQUE BASSE TENSION

CONTROLE:

Contrôle suivant: RGIE art. 270
Type de contrôle: Examen de conformité

MESURES:

RA: 3,00 Ohm RI tot.: 50,00 MOhm

DESCRIPTION:

INFRACTIONS CONSTATEES:

Néant

NOTES:

Néant

CONCLUSION: L'installation est conforme.
Les bornes d'entrées du DPCDR général sont scellées.
Les schémas unifilaires et les schémas de situation ont été visés.
L'installation doit être vérifiée avant le 27/05/2045 (art. 271 RGIE) ainsi qu'avant mise en service après modification ou extension importante exécutée avant cette date.

L'agent-visiteur
0293 VINCENT DRAYE

pour le directeur,

CONTROLES EFFECTUES

Lors de la visite de contrôle des installations domestiques selon l'article 271:
a) Le contrôle de l'exécution de l'installation électrique conformément aux schémas;
b) Le contrôle de l'état (fixations, détérioration,...) du matériel électrique d'installation fixe, tout particulièrement en ce qui concerne les interrupteurs, les socles de prise de courant, les raccordements dans les tableaux de répartition...;
c) Le contrôle des mesures de protection contre les chocs électriques par contacts directs et indirects;
d) Le contrôle du fonctionnement des dispositifs de protection à courant différentiel résiduel via leur propre bouton de test;
e) Le contrôle des boucles de défaut et du raccordement correct des dispositifs de protection à courant différentiel résiduel via la création d'un courant de défaut de minimum 2,5 fois la sensibilité de l'appareil;
f) Le contrôle de la continuité des connexions équipotentielles (principales et supplémentaires) et des conducteurs de protection des socles de prises de courant et des appareils de classe 1 à poste fixe, installé à poste fixe ou mobile à poste fixe;
g) Le contrôle visuel du matériel à poste fixe ou à poste fixe pouvant présenter des dangers pour les personnes et des biens;
h) Le contrôle visuel du matériel mobile pouvant présenter des dangers pour les personnes et des biens
Sauf infractions, l'adéquation entre dispositifs de protection contre les surintensités installés et les sections des circuits respectifs qu'ils protègent est certifiée.

DEVOIRS DU PROPRIETAIRE, GESTIONNAIRE OU LOCATAIRE

a) Il y a obligation de conserver le procès-verbal de contrôle dans le dossier de l'installation électrique ;
b) Il y a obligation de renseigner dans le dossier toute modification intervenue dans l'installation électrique ;
c) Il y a obligation d'aviser immédiatement le Service Public Fédéral ayant l'Energie dans ses attributions, de tout accident survenu aux personnes et dû, directement ou indirectement, à la présence d'électricité ;
d) Il y a obligation, lorsque des infractions ont été constatées lors de la visite de contrôle, de faire effectuer une nouvelle visite de contrôle par le même organisme agréé afin de vérifier la disparition des infractions au terme du délai d'un an. Dans le cas où, lors de cette seconde visite, des infractions subsistent, l'organisme agréé se doit d'envoyer une copie du procès-verbal de visite de contrôle à la Direction générale de l'Energie préposée à la haute surveillance des installations électriques domestiques.

Significations des notes: concerne des défauts qui n'ont pas d'influence sur la conclusion, des constatations qui ne relèvent pas de l'examen, mais qui peuvent menacer la sécurité ou des données d'organisation.

Maatschappelijke zetel / Siège social: Neerveldstraat 109 bus 6 / Rue Neerveld 109, Boîte 6, B-1200 Brussel / Bruxelles / Ondernemingsnummer / Numéro d'entreprise: 0406.486.616 / RPR Brussel / RPM Bruxelles

QUELLES MESURES A PRENDRE SI VOTRE INSTALLATION EST CONFORME

ETAPE 1

Lisez soigneusement ce Procès-Verbal et faites attention aux notes éventuelles.

ETAPE 2

Lors d'extensions importantes de l'installation, faites recontrôler de nouveau.

ETAPE 3

Un recontrôle de l'installation est obligatoire avant 27/05/2045.

ETAPE 4

BTV Brabant Wallon reste à votre service pour les contrôles nécessaires.

Maatschappelijke zetel / Siège social: Neerveldstraat 109 bus 6 / Rue Neerveld 109, Boite 6, B-1200 Brussel / Bruxelles / Ondernemingsnummer / Numéro d'entreprise: 0406.486.616 / RPR Brussel / RPM Bruxelles

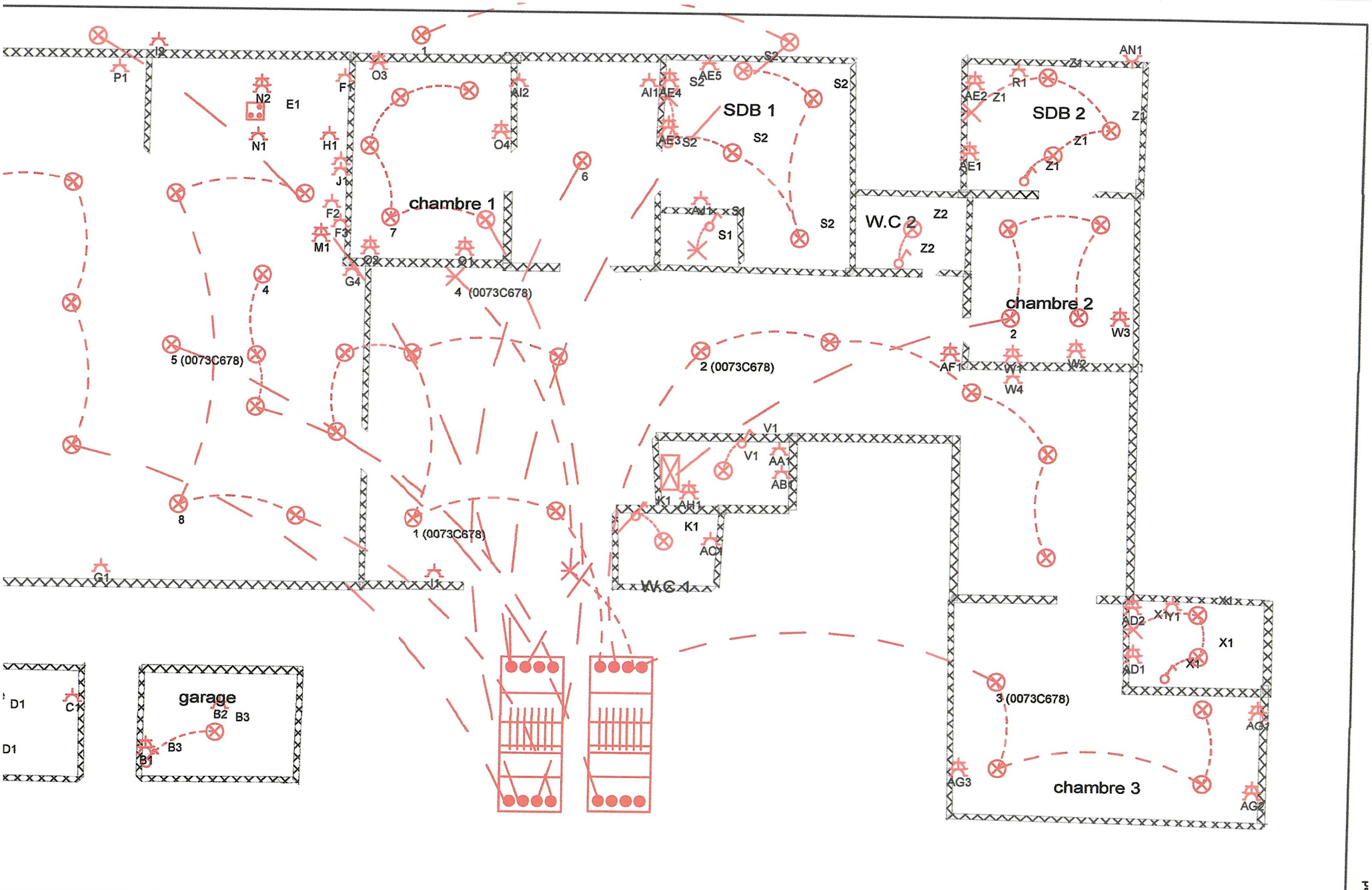

.ATEUR	CONTROLE	CHANTIER	Folio 1	3x230V~
vd Tech .. 27/04/2020 vd	ORGANIS. .. Nom .. Date .. Sign ..	Nom Jaco appart 2 Rue Av fort jaco 73/75 Comm Uccle Sign		

27 MAI 2020

Vincent Draye 293

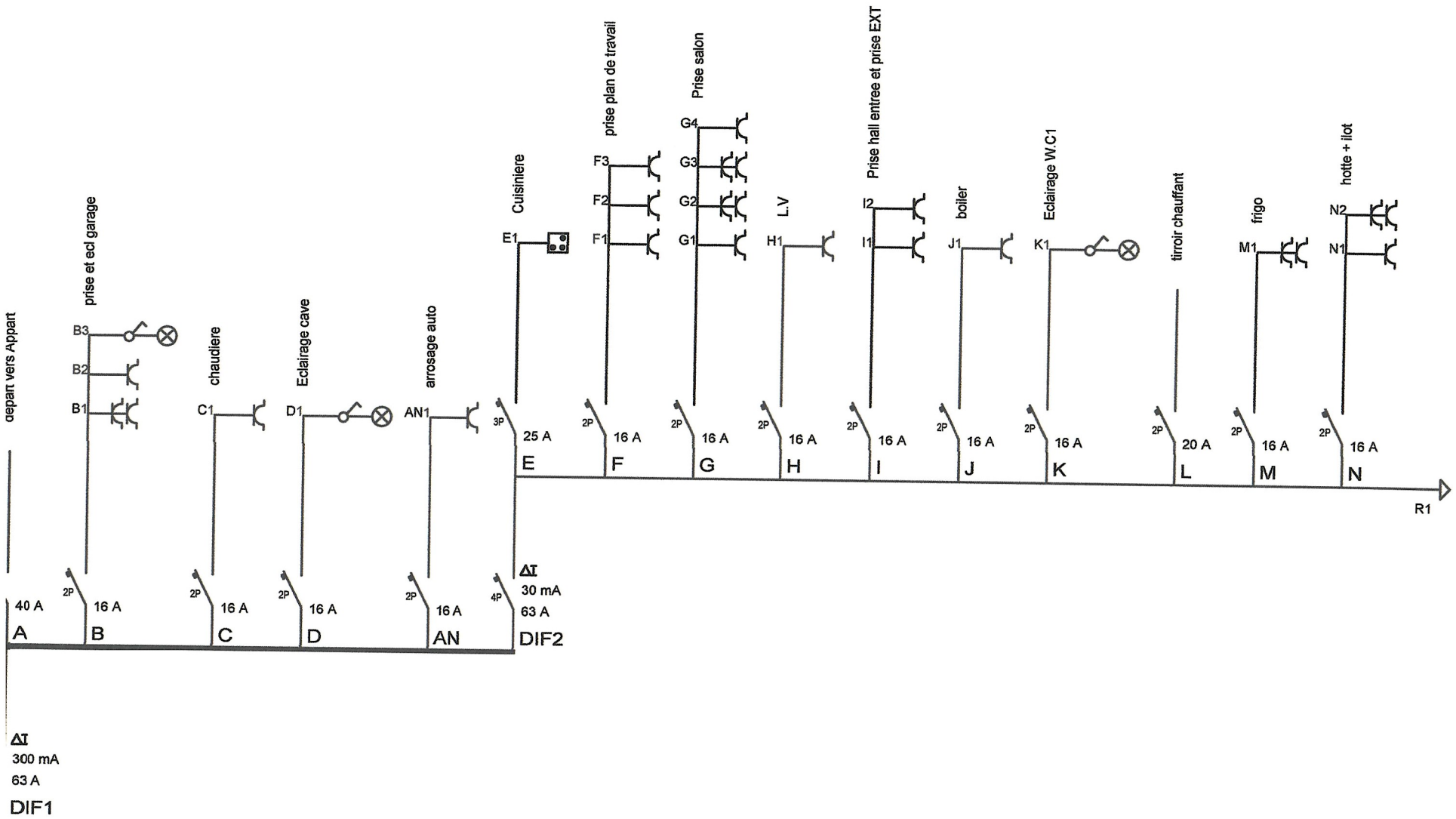

ATEUR	CONTROLE	CHANTIER	
vd Tech .. 27/04/2020 vd	ORGANIS. .. Nom .. Date .. Sign .. 27 MAI 20.. Vincent Draye 2.	Nom Jaco appart 2 Rue Av fort jaco 73/75 Comm Uccle Sign	Schema1A 3x230V~

logiciel fix-o-cad

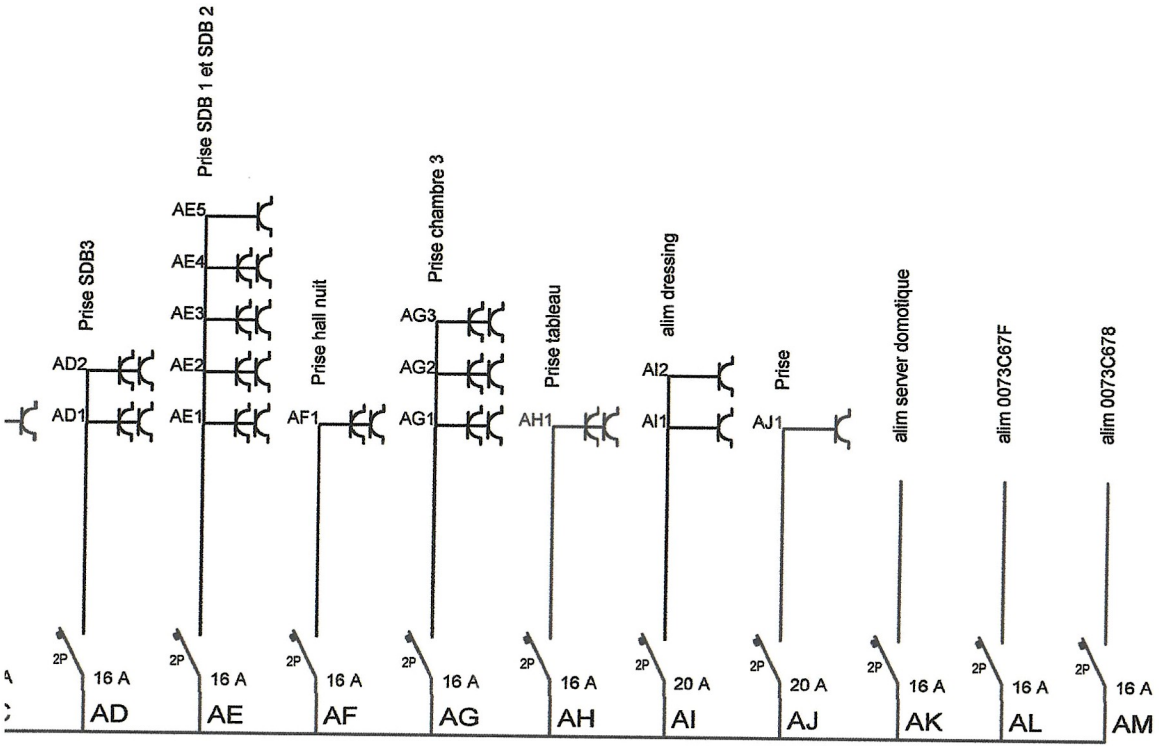

ATEUR	CONTROLE	CHANTIER	
vd Tech .. 27/04/2020 vd	ORGANIS. .. Nom .. Date .. Sign ..	Nom Jaco appart 2 Rue Av fort jaco 73/75 Comm Uccle Sign	Schema1C 3x230V~

27 MAI 2021

Vincent Draye 293

logiciel fix-o-cad

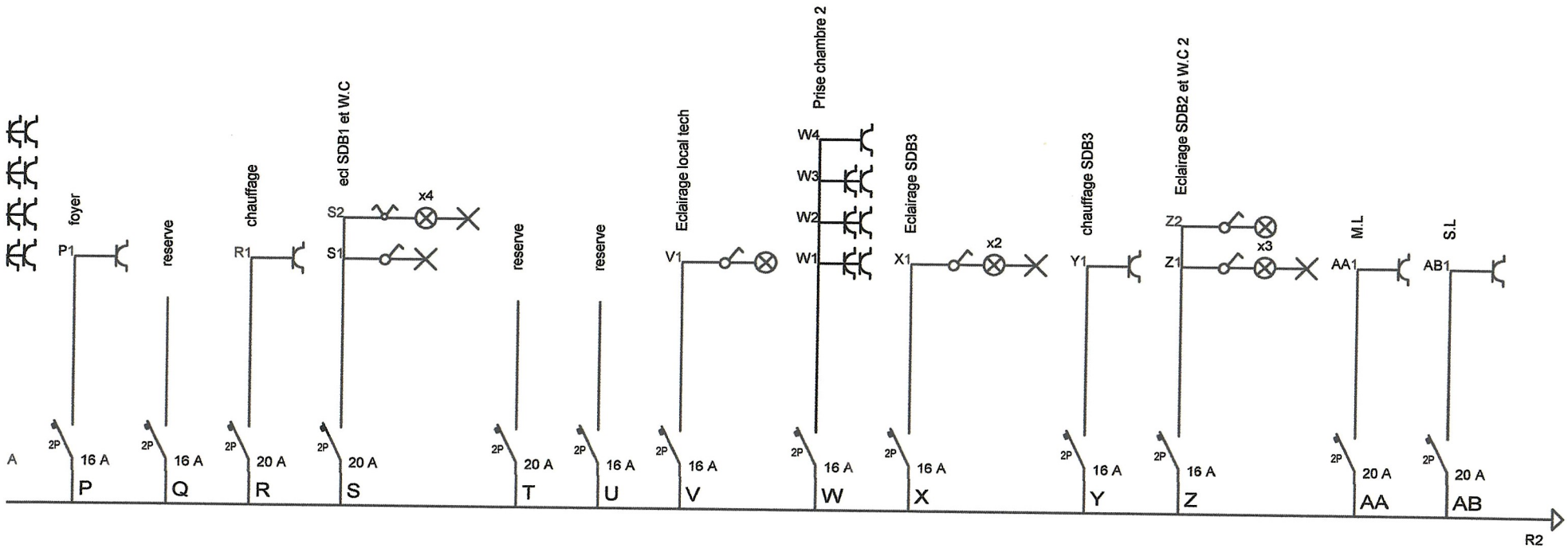

LATEUR	CONTROLE	CHANTIER	
vd Tech	ORGANIS. ..	Nom Jaco appart 2	Schema1B 3x230V~
..	Nom ..	Rue Av fort jaco 73/75	
27/04/2020	Date .. 27 MAR 2020	Comm Uccle	
vd	Sign .. Vincent Dray[illegible]	Sign	

logiciel fix-o-cad